अधिमान्य मतदान प्रणालीले कसरी काम गर्छ?

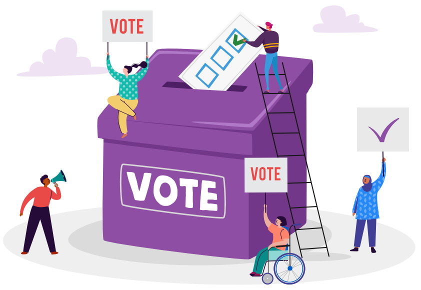

संघीय चुनावका लागि, अष्ट्रेलियाले प्रतिनिधि सभा चयन गर्न अधिमान्य मतदान प्रणालीको प्रयोग गर्दछ।

यसको मतलब तपाईंले आफ्नो प्राथमिकता अनुसार उम्मेदवारहरू लाई नम्बर दिन आवश्यक छ। प्रतिनिधि सभाको लागि मतदान गर्दा, हरियो मतपत्र प्रयोग गरेर, तपाईंले आफ्नो प्राथमिकताको क्रममा सबै उम्मेदवारहरूलाई नम्बर दिन आवश्यक छ।

तपाईंले छेउमा नम्बर १ लेख्नुहुने उम्मेदवार, तपाईंको पहिलो प्राथमिकता मत हो। तपाईंले अर्को उम्मेदवार नम्बर २ लेख्नु भएको छ, तपाईंको दोस्रो प्राथमिकता मत हो। तपाईंले आफ्नो मत गणना गर्नका लागि सबै उम्मेदवारहरूलाई नम्बर दिन धेरै महत्त्वपूर्ण छ।

निर्वाचित हुनका लागि उम्मेदवारलाई पूर्ण बहुमत चाहिन्छ जसको अर्थ उम्मेदवारले आफ्नो मतदाताबाट आधाभन्दा बढी मत प्राप्त गर्नु पर्छ। निर्वाचनमा मतदान गर्न सक्ने परिभाषित क्षेत्रका मानिसहरूको सङ्ख्यालाई मतदाता भनिन्छ।

प्रतिनिधि सभाको मतगणना कसरी हुन्छ?

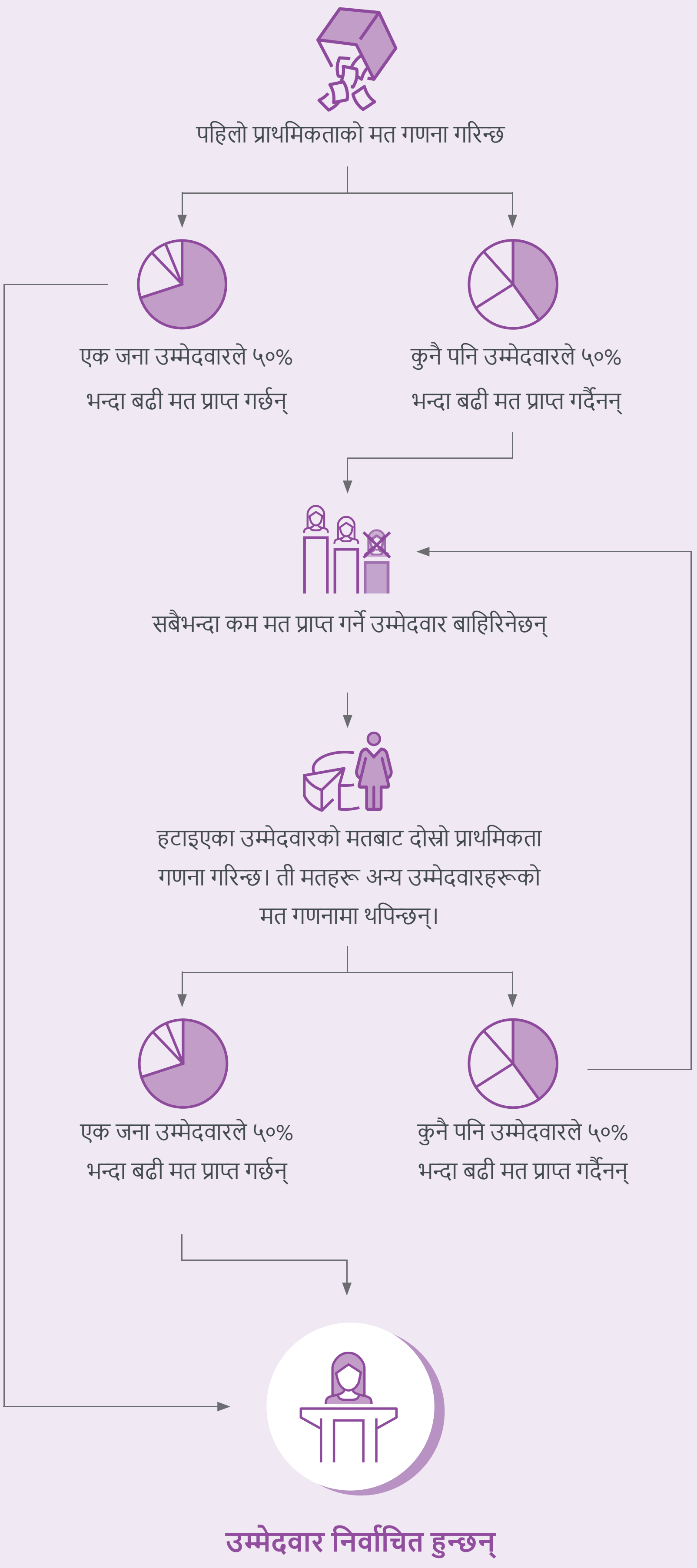

अधिमान्य मतदान प्रणालीले कसरी काम गर्छ?

उदाहरण

नियाको संगठनले अधिमान्य मतदान प्रणाली प्रयोग गरी संगठनको अध्यक्षको चुनाव गरिरहेको छ।

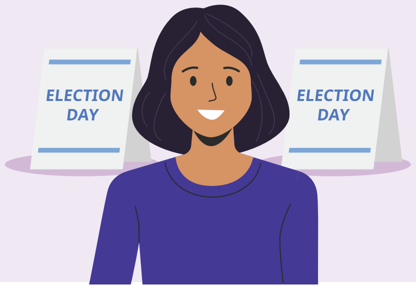

संगठनको आगामी अध्यक्षको निर्वाचनका लागि चार जना उम्मेदवार रहेका छन् भने २५ जना महिलाले मतदान गर्नेछन् ।

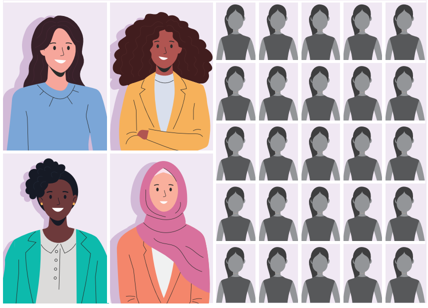

जित्नका लागि उम्मेदवारले १३ मत प्राप्त गर्नुपर्नेछ। यसलाई निरपेक्ष बहुमत भनिन्छ।

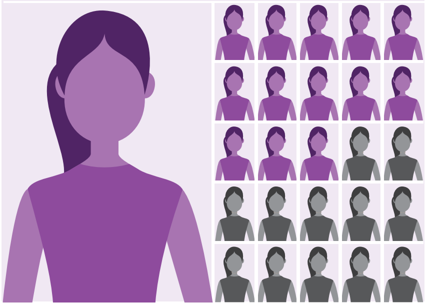

चुनावको दिन, नियाले चार उम्मेद्वारहरूको नाम सहितको मतपत्र पाउँछिन्: मोरोज, मर्जन, लैला र नेओमी।

नियाले प्रत्येक उम्मेदवारलाई प्राथमिकताको क्रममा नम्बर लेख्छिन्, १ मर्जन, २ मोरोज, ३ नेओमी, ४ लैला।

६ महिलाले मर्जनलाई पहिलो प्राथमिकताको रुपमा रोजे, ३ महिलाले मोरोजलाई, ६ महिलाले नेओमीलाई र १० महिलाले लैलालाई रोजे ।

मोरोजले सबैभन्दा कम मत पाएकाले उनी बाहिरिए ।

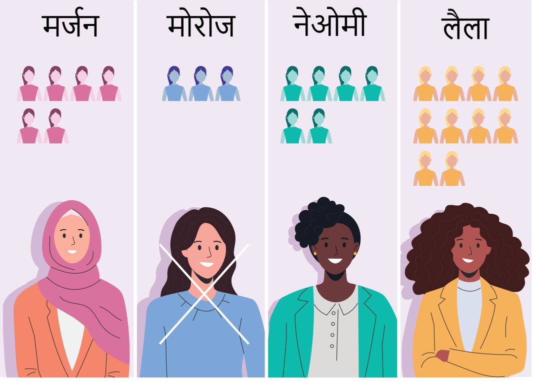

अब मोरोजलाई मत दिने महिलाको दोस्रो प्राथमिकतामा मर्जन, नेओमी र लैला थपिएका छन् ।

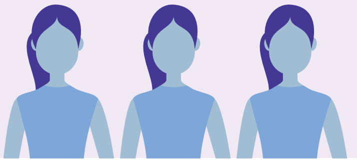

यसको मतलब यो हो कि यदि कसैले मर्जनलाई आफ्नो दोस्रो प्राथमिकता र मोरोजलाई पहिलो प्राथमिकतामा राखे भने, मर्जनले अब थप भोट पाउनेछन्।

मोरोजलाई मत दिने व्यक्तिको दोस्रो प्राथमिकताको मत स्थानान्तरण भएपछि मर्जनको ६, नेओमीको ६ र लैलाको १३ मत भएको छ।

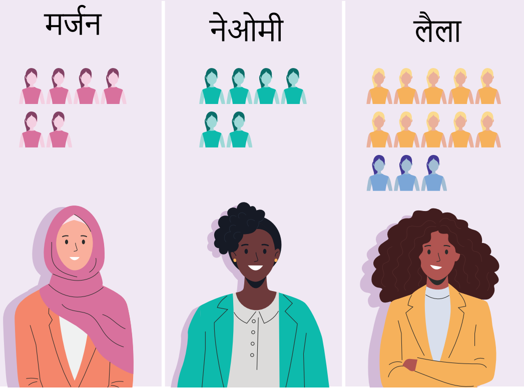

संगठनको नयाँ अध्यक्षमा लैला निर्वाचित भएकी छन् ।